

VALSTS ZEMES DIENESTS

TELPU GRUPAS KADASTRĀLĀS UZMĒRĪŠANAS LIETA

Telpu grupas kadastra apzīmējums:01000850007002022
Nosaukums: Dzīvoklis
Adrese: Gaujas iela 37 - 22, Rīga
Kadastrālās uzmērīšanas datums: 16.03.2015

Reģionālās nodaļas vadītājs (pilnvarotā persona):

*Rīgas reģionālās nodaļas
Rīgas biroja klientu apkalpošanas
konsultante*

Larisa Kroma

(vārds, uzvārds)



(paraksts)

Datums: 01-04-2015
gada _____

Izdrukas ID: 390001778682	Izdrukas datums: 18.03.2015	1 no 3
---------------------------	-----------------------------	--------

Skaidrojumi:

Nav – Kadastra informācijas sistēmā dati nav reģistrēti; Neregistrē – atbilstoši normatīvajiem aktiem dati netiek reģistrēti

Telpu grupas kadastrālās uzmērīšanas lieta

1. Kadastra objekta identifikators

1.1. Telpu grupas kadastra apzīmējums:.....01000850007002022

1.2. Nekustamā īpašuma kadastra numurs:.....Nav

10. Būves pamatdati

10.1. Būves kadastra apzīmējums:.....01000850007002

10.1.1. Adrese:.....Gaujas iela 37, Rīga

10.1.2. Nosaukums:.....Dzīvojamā māja

10.1.3. Galvenais lietošanas veids:.....1122 - Triju vai vairāku dzīvokļu mājas

10.1.4. Kopējā platība (m²):.....551.1

10.1.5. Apbūves laukums (m²):.....262.6

10.1.6. Virszemes stāvu skaits:.....3

10.1.7. Pazemes stāvu skaits:.....0

10.1.8. Ārsienu materiāls un kods:.....2908 - Silikātkieģeļi

10.1.9. Būves telpu grupu skaits:.....20

10.1.10. Pirmreizējais ekspluatācijā pieņemšanas gads:.....Nav

10.1.11. Fiziskais stāvoklis (%):.....65

10.1.12. Kadastrālās uzmērīšanas datums:.....16.03.2015

10.1.13. Būve ir pirmsreģistrēta:.....Nē

10.1.14. Veicot kadastrālo uzmērīšanu būve apvidū nav konstatēta:.....Nē

10.1.15. Būve atrodas vai daļēji atrodas uz zemes vienības ar kadastra apzīmējumu:.....

01000850007

10.1.16. Funkcionāli saistīto ēku kadastra apzīmējumi:.....Nav

11. Būves tips

11.1. Būves kadastra apzīmējums:.....01000850007002

Tipa kods	Tipa nosaukums
11220103	Daudzdzīvokļu 3-5 stāvu mājas

12. Būves konstruktīvie elementi

12.1. Būves ar kadastra apzīmējumu 01000850007002 konstruktīvie elementi:

Nosaukums	Materiāls
Pamati	Silikātkieģeļi
Ārsienas un karkasi	Silikātkieģeļi
Pārsegumi	Kokmateriāli
Jumts (segums)	Azbestcements

13. Būves apjoma rādītāji

13.1. Būves ar kadastra apzīmējumu 01000850007002 apjoma rādītāji:

Apjoma rādītāja veids	Apjoma rādītāja nosaukums	Apjoms un mērvienība	Tipa/ elementa kods	Tipa/ elementa nosaukums
Apbūves laukums	Nav	262.6 apbūves laukuma kv.m.	Nav	Nav
Kopējā platība	Nav	551.1 kv.m.	Nav	Nav
Būvtilpums	Nav	2273 kub.m.	Nav	Nav

14. Kopējās platības sadalījums pa platību veidiem

14.1. Telpu grupa ar kadastra apzīmējumu.....01000850007002022

14.1.1. Kopējā platība (m²).....30.1

14.1.1.1. Lietderīgā platība (m²).....Nav

14.1.1.1.1. Dzīvokļu kopējā platība (m²).....Nav

14.1.1.1.1.1. Dzīvokļu platība (m²).....30.1

14.1.1.1.1.1.1. Dzīvojamā platība (m²).....15.6

Izdrukas ID: 390001778682	Izdrukas datums: 18.03.2015	2 no 3
---------------------------	-----------------------------	--------

Skaidrojumi:

Nav – Kadastra informācijas sistēmā dati nav reģistrēti; Neregistrē – atbilstoši normatīvajiem aktiem dati netiek reģistrēti

14.1.1.1.1.2. Dzīvokļu palīgtelpu platība (m ²).....	14.5
14.1.1.1.1.2. Dzīvokļu ārtelpu platība (m ²).....	0
14.1.1.1.2. Nedzīvojamo telpu platība (m ²).....	0
14.1.1.1.2.1. Nedzīvojamo iekštelpu platība (m ²).....	0
14.1.1.1.2.2. Nedzīvojamo ārtelpu platība (m ²).....	0
14.1.1.2. Koplietošanas palīgtelpu platība (m ²).....	0
14.1.1.2.1. Koplietošanas iekštelpu platība (m ²).....	0
14.1.1.2.2. Koplietošanas ārtelpu platība (m ²).....	0

16. Telpu grupas pamatdati

16.1. Telpu grupas kadastra apzīmējums:.....	01000850007002022
16.1.1. Adrese:.....	Gaujas iela 37 - 22, Rīga
16.1.2. Nosaukums:.....	Dzīvoklis
16.1.3. Lietošanas veida kods un apraksts:.....	1122 - Triju vai vairāku dzīvokļu mājas dzīvojamo telpu grupa
16.1.4. Būves stāvs (stāvi), kurā atrodas telpu grupa:.....	1
16.1.5. Telpu skaits telpu grupā:.....	5
16.1.6. Kopējā platība (m ²):.....	30.1
16.1.7. Kadastrālās uzmērīšanas datums:.....	16.03.2015
16.1.8. Telpu grupa ietilpst dzīvokļa īpašumā ar kadastra numuru:.....	Nav
16.1.9. Telpu grupa ietilpst būvē ar kadastra apzīmējumu:.....	01000850007002
16.1.10. Būve atrodas vai daļēji atrodas uz zemes vienības ar kadastra apzīmējumu:.....	01000850007

17. Telpu grupas kopējās platības sadalījums pa telpu veidiem un telpu raksturojošie rādītāji

17.1. Telpu grupas kadastra apzīmējums:.....	01000850007002022
----------------------------------------------	-------------------

Numurs	Nosaukums	Veids	Stāvs	Augstums (m)	Mazākais augstums (m)	Lielākais augstums (m)	Platība (m ²)
1	Iekštelpa	2 - Dzīvokļa palīgtelpa	1	2.56	2.56	2.56	4.7
2	Dzīvojamā istaba	1 - Dzīvojamā telpa	1	2.27	1.88	2.65	15.6
3	Iekštelpa	2 - Dzīvokļa palīgtelpa	1	2.6	2.6	2.6	1.2
4	Iekštelpa	2 - Dzīvokļa palīgtelpa	1	2.48	2.41	2.55	5.8
5	Iekštelpa	2 - Dzīvokļa palīgtelpa	1	2.54	2.54	2.54	2.8

18. Labiekārtojumi

18.1. Telpu grupas ar kadastra apzīmējumu.....	01000850007002022 labiekārtojumi
------------------------------------------------	----------------------------------

Reģistrētie labiekārtojumi	Notekšanas veids (ja ir)	Apjoms (ja ir)
Aukstā ūdensapgāde. Centralizēta	Apvidū ir konstatēts	
Citi, iepriekš neklasificēti, labiekārtojumi. Pods / pusuārs / bidē	Apvidū ir konstatēts	
Citi, iepriekš neklasificēti, labiekārtojumi. Vanna / duša	Apvidū ir konstatēts	
Elektronapgāde. Centralizēta	Apvidū ir konstatēts	
Kanalizācija. Centralizēta	Apvidū ir konstatēts	
Karstā ūdensapgāde. Individuāla	Apvidū ir konstatēts	
Vēdināšana. Dabiskā	Apvidū ir konstatēts	

18.1.1. Labiekārtojumu datums:.....	16.03.2015
-------------------------------------	------------

Būves punkta koordinātas
Latvijas koordinātu sistēmā LKS-92

Punkta nr	x	y
2	315827.30	509945.08

Gaujas iela

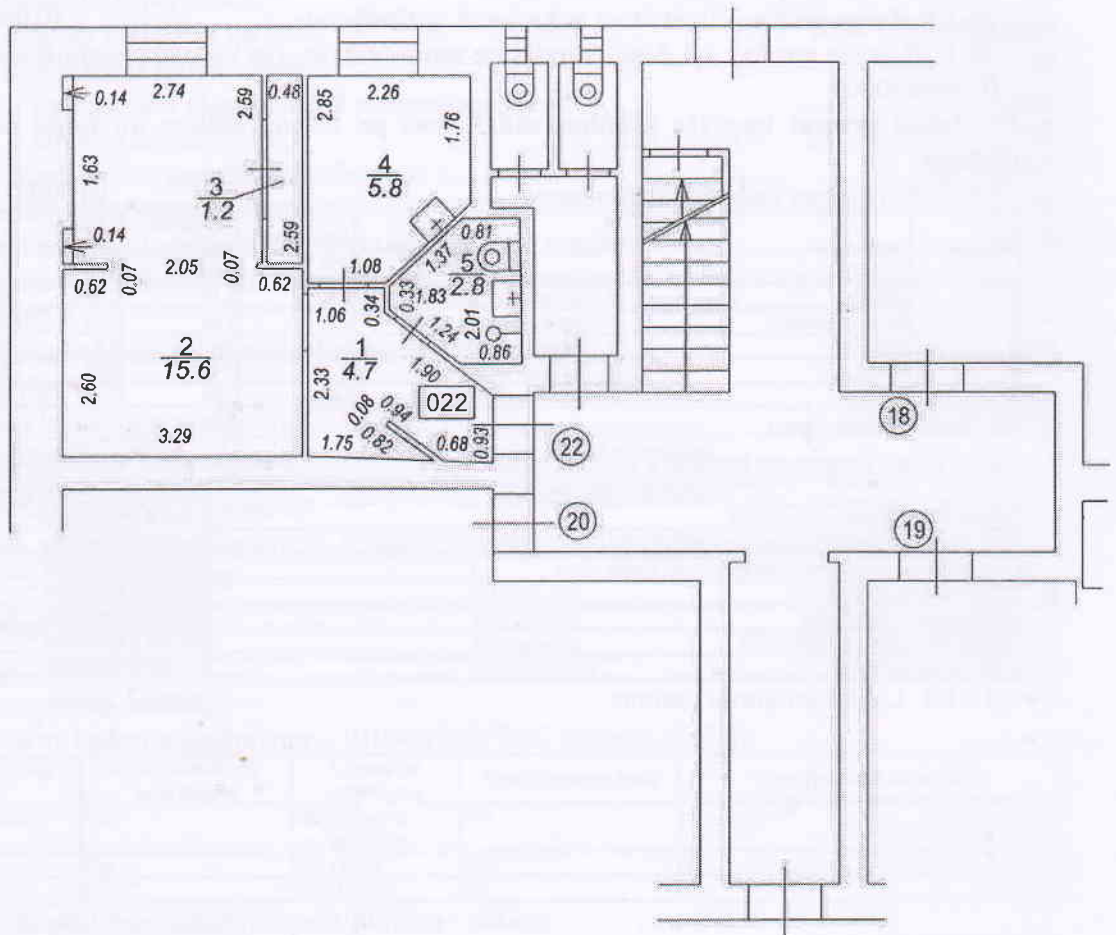
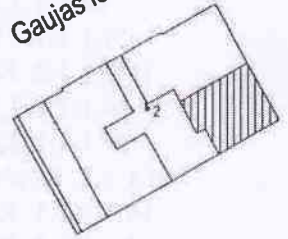

TELPU GRUPAS PLĀNS

KADASTRA APZĪMĒJUMS	MĒROGS	LPP.
0100 085 0007 002 022	1:100	4